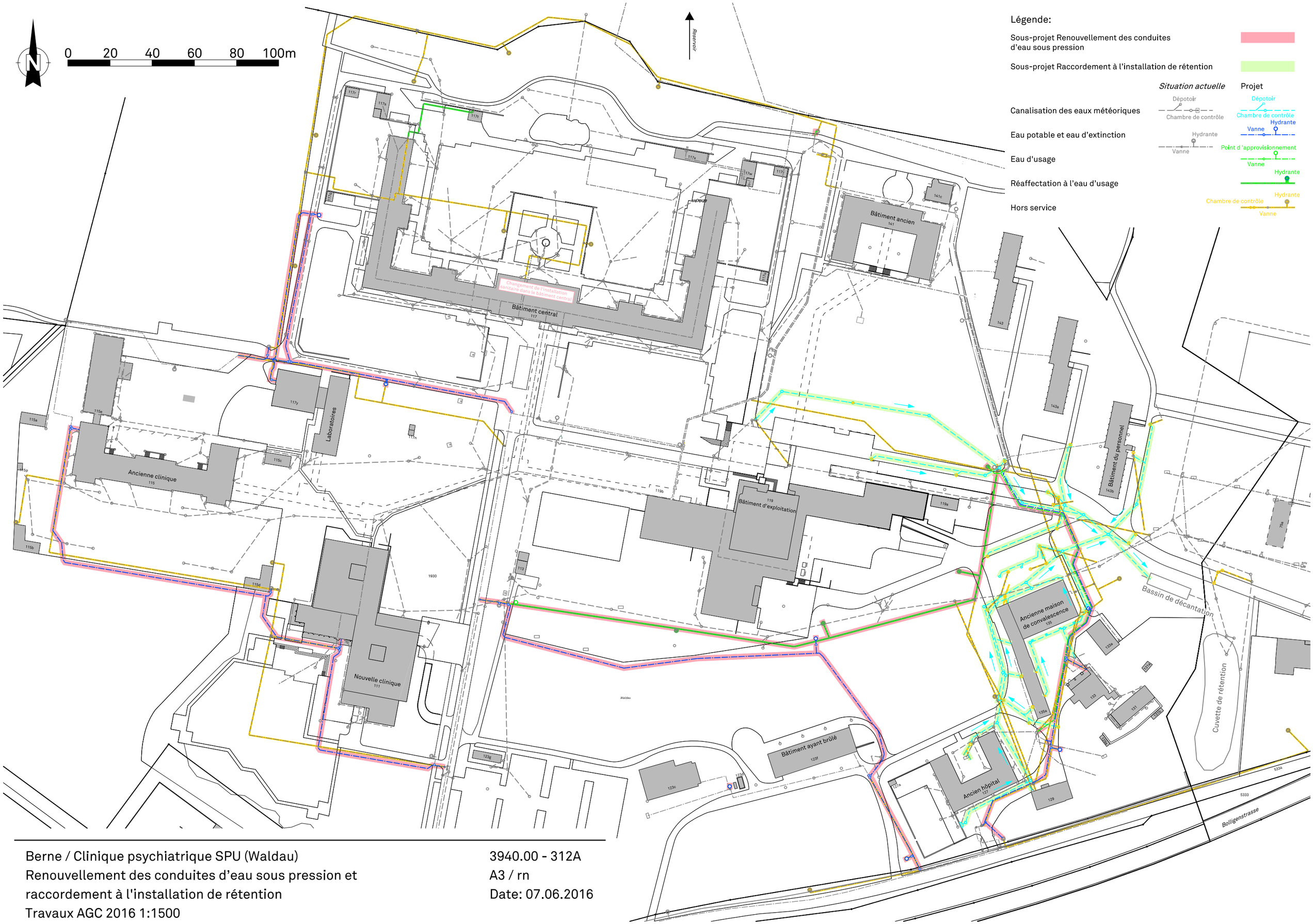

Berne / Clinique psychiatrique SPU (Waldau)
Renouvellement des conduites d'eau sous pression et raccordement à l'installation de rétention
Travaux AGC 2016 1:1500

3940.00 - 312A
A3 / rn
Date: 07.06.2016